第九千九百零一號

叻報

德律風 三百三十號

The "Lat Pau" Chinese Daily Newspaper. Telephone 380.

本館在哥勞雙街力門牌十一號

PRINTED AND PUBLISHED FOR THE PROPRIETOR BY YEAP KWEE HOON AT NO. 11 CROSS STREET, SINGAPORE.

ALHAMBRA

爵南嗎勝影戲廣告

啟者特字通知　諸君共鑒本班由本禮月一號起遷往鄰居公戲園仍由奧芝律出入因爲本班主人急欲在于現在原址建成新屋之故現在暫用之戲園凡屬各號椅位皆設電燈電扇其路雖由奧芝律出入而特別舖蓆不愁泥濘雷天雨時摩多車馬車手車由奧芝律入而至本班大門而出奧女律凡屬官位一號二號三號皆設有新到新式可開可合之交椅其餘二角半及一角之椅位亦已另換新椅利便異常　茲本班定於廿五號即本禮拜六晚起開演新戲名曰威力此戲甚久計有五權之多同演者二十二人其妙處不能言喻再此戲不過在坡開演六晚即將他適　諸君有賞奇之癖者祈早惠臨幸勿交臂失之也

官位每椅銀二元　留存位每位一元半

一號位收銀一元　二號位收銀五角

三號位收銀二角半　四號位收銀一角

英一千九百一十五年三月十五號

小坡電影線班暨南嗎勝謹啟

芳昌生油廣告

本號不惜重貲建設油較所用之豆純是花生豆並無攙黃豆等物故油味香而能純油質清而不濁所出豆餅亦能純粹本號之油有兩頭庄八頭庄貨美價廉　諸商倘有欲採辦油餅者請到中街衅合號內面商偏外埠　貴客有意採覷可函達敝號自能依期照配無悞此佈

民國三年十一月五日　芳昌油較主人謹啟

摩打車出售

啟者茲承客命有兩膠摩打車一輛欲出售與人此車用僅十二個月之久尚與新者無異茲因車主欲回歐洲故願以廉價出售僅取價銀三千圓　諸君有欲購置者祈來本館詢問或函致本館相商均無不可特此代佈

甲寅年十二月廿三日　本館謹啟

R. & J. HILL LIMITED, LONDON.

Purveyors to the House of Lords.

ESTABLISHED OVER 130 YEARS.
TOBACCO AND CIGARETETS.

Contractors to the British Admiralty.

英京亞呂底希有限公司之烟及烟枝經已設立一百三十年

頂上一號奧施亞匿之尾威萬烟枝每罐五十枝此種著名標頭之烟枝天下市場馳名第一諸君若經一試則必思時常購用

此標乃是特別奧施亞匿之尾威萬烟枝每包十枝此種烟枝論其價值等級氣味并無他標可比

此種亞渣標之烟枝每包二十枝論其價服等級係在市場第一

此公司烟及烟枝乃係常供上議院購用及承供英國海軍衙門而在本坡各華人商店均有發售

大英一千九百一十三年十二月一號

OBTAINABLE FROM ALL DEALERS.
H. WOLSKEL & Co. SOLE AGENTS

何德如先生所譯海峽殖民地法律第一冊已出版每冊定價八角

▲本坡總發行處▼ 大門樓八十六號門牌敬常

▲本坡分售處▼ 牛車水大馬路振華大藥房　漆木街裕興隆　水仙門大馬路廣興祥　小坡大馬路民興大藥房　吉寧街恢源號

中華民國四年四月二十號

啟者日本郵船常川加吉打郵名曰博多丸該船由香港三月初五放行內有僑華人商客共百餘名準於陰曆三月十一日即禮拜六定可到叻特此佈聞

大英一千九百十五年四月廿三號
中華乙卯年三月初十日　吧智申洋行啟

代論

再紀農商部之近況

（北京通信）

張季直回任消息。記者前已報告。此事爲外間人所爲難料及。故北京報紙。皆無紀載。余從前此代理農商某要人處。得此確耗。又由近日農商部種種情形觀察之。確知此消息。決非無因也。論近日之政界。五花八門。雲狗變幻。若不從實際上調查。往往墜入五里霧中。縱有所報告。亦牛頭不對馬嘴矣。

張季老獨來獨往。老氣橫秋。記者已屢言及。其一種笑罵由他權衡在我之氣概。頗爲特別。前次一再南下。辭職不來。喧傳殆遍。後竟何如。此次南行之先。即遞二手摺。請裁礦務監督者。知幾其神乎。此老之謂矣。礦務署爲當局深惡痛絕　其實皆因河南羅山縣銀洞冲一案。此事固全由次長周甫作主畫稿。既有周担其責任。故周斷不能不辭職。而張之面子。確不致損失。外間謂裁礦署爲對於張之逐客令。則又誤也。

張南行後。到處皆有電告到部。亦可見其我行我素。毫無牽掛矣。有致瀛牧司一電。令先將某項合同簽押。俟回京再議進行云云。又二十二日。報告南通棉業林牧等事一電。部中收文處。竟與商民文電放置一處。其摘由則爲（南通張嗇電）爲文書科所見。大加申斥。謂張總長缺尙未開。便如此勢利。慶因飭改爲（張總長電）云。堂上客幾變爲陌路人。亦一趣事。

金伯平次長之命。今已發表。金爲清廷第一次考試留學生之翰林院檢討。與唐寶鍔同稱兩護法者也。而得進士之曹汝霖。章宗祥。汪榮寶。陸宗興。則爲四金剛。金剛早已總長次長公使。均可爲證成正果。獨此護法反落後。然金在北洋時。與總統極投契。清廷立憲時代之諮議局章程。種種法制。多出其手。位不過資政院秘書長而已。民國成立。蟄伏兩年。去歲始得政事堂參議一席。然極峯之意。以其效力多年。終未出人頭地。頗欲於部長中。位置一席。且欲將參議一席勝出。以畀前在衆議院與國民黨大舌戰之李國珍。適張季直入見。即報告周家彥因事灰心。已決辭職。次長一席。請以金邦平補授。遂即定議。而周子沂之臨歸戀無望矣。人第知金之簡任此職。係由極峯內定。而不知張早秉攜作一舉主矣。

周詔甫（家彥）辭職則辭職矣。偏遇說考察實業。論者頗譏蛇足。聞原呈本擬稱病。因嫌蕭套。遂有此語。批令中。竟特將此四字標出。蓋周爲辦理實業之農商次長。一年以來。久爲人所不滿意矣。周本由留學生。即授參事。適值劉垣辭職。張季直遜嫌之際。得以荐爲次長。喜出望外。當時頗得興高采烈。一年以來。部務大半決於其手。至此乃並參事亦不可得矣。

礦務監督署。奉令取消。移歸財政廳接管。現正清理案卷。預備移交。日前第一署忽接京兆財政分廳公文。令速即移送。大有刻不容緩之勢。該署以清理檔卷。曉諭商人。結束款項。趕造表式諸事。均非咄嗟可就。該廳咄咄逼人。令人難堪。遂飭覆文。謂本署案卷。原係接收於直隸行政公署。并非昔廳交來。今仍須交還直隸後。再行轉至貴廳。請少安毋躁云云。性急人偏遇着慢工。可謂好看煞人也。

前日報告財政廳接管礦務及須派員一節。今日政府公報。已將接辦礦務規則發刊。蓋經農商部擬呈批准者也。每廳設一礦務科。分設事務員三人。即從前礦務署礦政科之變相。又技術員三人。即礦務署礦業科之化身。除事務員由財政廳人兼辦外。其技術員則由部派。如第一署原有技正二人。技士二人。而所管省四。曰山東山西直隸河南。特別區域四。曰熱河察哈爾京兆綏遠。每處三人。則八處共需二十四人。除將此四人中。三人派往直隸。一人派往京兆外。尙缺二十人。於是不但現職人員。不致被裁。即從前第一次裁汰人員。亦皆選我鳳凰池矣。塞翁失馬。此之謂也。而礦務署之被裁。確不以減政爲主要原因。於此又可了然。

張嗇翁假期一月。再十餘日內。即可回京。在張一方面。固無辭職之決意。然在總統一方面。固何如乎。說者謂三十年之交情。來去自由之特許。若彼不提出辭職。總統決不至下令逐客。但外間既喧有煩言。總統亦確無强留之甚。故其素日信親之秘書惲叔民。已去電勸其預備辭職爲是。不知此老於意究云何耳。

本館譯電

十九號英京來電云荷京唔士得廉接德京電稱英德兩軍在邑里地方之戰今尙未止惟德軍則在比國靠京力逼英國飛機降落安將其機師才勞執獲〇同日來電云德兵送在㓗勿厘及亞宣等處來攻惟戰局如何則猶未能詳悉〇三十號來電云是日下午巴黎發出通佈內稱附近蘇旬廉鄉及亞俄尼等處時有炮隊攻戰〇十九號來電云德國潛艇在於北海以水雷轟擊華尼蘭瀛船舊船被擊立成碎片遂即沉沒時有他國瀛船一艘見此情景意甚不忍欲前撈救船內諸人不意德艇竟以炮攻之無奈乃復退去

京省

留學生考試題名錄　●留學生甄拔考驗委員會已將全案發表其及第者之姓名開列於下

●法科　甲等六名．許簃世黃駿東戴修瓚陳光焜龔殿驪韓驥　乙等九名　劉艮蔣胡榮雅齊立陸計萬全阮福百森（以上二名分數同）彭憲黃裳元康酷甯毅（以上二名分數同）　丙等二十八名　王鼎新周灝南高國瑛（以上二名分數同）袁之興周觀光范鑄馮國模魏祖梁黃森邵學昭（以上三名分數同）劉林長林懷瑜（以上二名分數同）姚潤仁曹澍王士棠張慎瑱邱開潛（以上二名分數同）黃異駱範模謝樹彬韓鵬黃昌霖顧胡忠樊金巖孟晉郭襄臣李戴廣黨殿中（以上六名分數同）

●文科　甲等五名　陸懋德曾堤炳絞孫炳吳仁鋼（以上二名分數同）　乙等三名　張遜陸甫邁彝張惶　丙等二名　陳洪年聯維騏

頂上海鵝標烏白蜜酒美酒發售

啟者　諸君如欲購買頂上庄之烏白蜜酒必須選用本公司所辦魯士著名之海鵝標酒方不負　諸君子賞鑒之殷此酒俗名烏頭標（即土語呼爲夾巴勝武耶者）此庄烏白蜜酒在諸大酒店及頂上著名之旅館無不採購以應飲客之需今市上所沽之蜜酒應推魯士海鵝標者爲最因此酒內井無水質皆用頂上之茶及槐花製造故能香醇適口壯氣提神且此項蜜酒最合南洋天氣飲之甚有益於衛生而且價甚相宜更有益於諸君之沽飲茲畧將其價目登列如左以便　諸君子得以知其梗焉

計開

正庄小樽烏蜜酒每箱計八羅申價銀十四元　正庄小樽白蜜酒每箱計八羅申價銀十三元

正庄大樽白蜜酒每箱計四羅申價銀十元

諸君購欲新細認明樽外之標刊有（ROSS'S）魯士字樣及紅海鵝頭印者方爲正貨世有劉倫購者請來一試便知此酒之名不虛傳矣特此廣告

英一千九百一十五年四月十四號

新嘉坡慕娘公司謹啟

諸君欲購以上貨酒之小樽者卽往新嘉坡慕娘有限公司領取

THE BORNEO Co. SINGAPORE.

J. W. & T. CONNOLLY LTD, LONDON.

SOLE AGENTS. THE UNION TRADING COMPANY, SINGAPORE.

BEST RUBBER TYRES

for Carriages and Rickshaws

"444"

英國高路厘有限公司

超等馬車人力車車輪樹膠条

商標

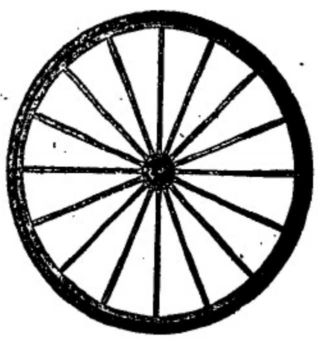

此車輪樹膠条本坡所沽人力車及馬車各大商店均有代售發行　諸君光顧幸留意焉

新架坡總代理人美隆洋行

大英一千九百一十五年正月廿一號

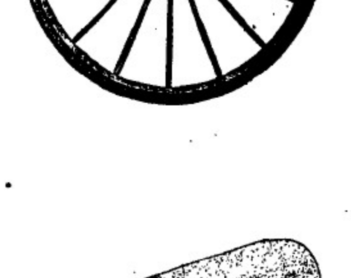

總代理處美隆洋行

有強健之兒孫者爲極樂之人

舉世企慕有強健兒孫之人是以君當設法使兒孫身體強健也但正如樹木然非得日光與雨水不能生長君之兒孫如不服**司各脫**乳白鱉魚肝油亦不能克償所願因此藥能強骨生肌補腦益體也故若君之小孩**身弱**患**肺病 血虧**或**骨症**當立卽使服**司各脫**乳白鱉魚肝油切勿遲延爲要服後其小孩之身體必變爲強健快樂四肢有力背脊挺直能使君於年老時得增快慰（五）

SCOTT'S Emulsion

然切勿以奸商牟利之時藥授與小孩以損害其身體須於封面上認明漁夫負魚商標凡無此商標立卽屏去爲要

如欲知此藥詳細請函至上海四川路五十三號茂生洋行內便有小書一册寄奉信內請述明於何種報紙見此告白爲盼

叻報附張

每日隨報附送
星房虛昴停刊

專件

陸軍第七師及第十師會操始末

陸軍第七師與第十師於去月二十一二十二兩日在京西永定河沿岸一帶會操燕將親操職員及兩師作戰詳情錄左以爲戰術上之研究

親操職員（統監部）統監將燕蓋將雁行參議蔣方震韓鳳樓
中央審判處 審判長賈德耀審判官李祖植吳經明陳席珍陳儁葉祖世潘方汝梅李鳳樓 東軍審判處）審判長史久光審判官張承禮張國仁劉光孫貽本張鳳翱王敬貫（西軍審判處）審判長朱泮藻審判官李寶茂九柏香吳開生杜濂士楊常潤文淵

（方略）一般方畧 東西兩軍沿永定河兩岸對戰中 東軍特別方略 東軍司令官於三月二十日午後十時綜合情報知諸兵連合之敵人一部隊由宣化南下子位置於田各莊附近之總預備隊第七師以左之訓令 一諸兵連合之敵人一部隊自宣化南下昨宵在土井附近宿營 二第七師務迅速向土井前進擊壞此敵 三自土井至玉泉山之道路上有我步兵之障碍工事（西軍特別方畧 在宣化駐紮之第十師受西軍總司令之訓令以援助本軍會戰之目的由宣化南下威脅敵人之側背於三月二十日晚宿營於土井附近午後十時得情報如左 一廳石口拱極城方向昨日來砲聲甚烈 二田各莊附近有敵人之大部隊 三自土井至玉泉山之道路上有敵人之障碍工事

（補導計畫）一兩軍之集合並集合前後之指導 兩軍審判長應於三月二十日午後各將兩軍方略頒布於兩軍司令官并附以左之訓令 訓令第一號

▲西軍第十師 西軍第十師之騎兵應於二十一日午前八時在土口出發其步隊先頭應於二十一日午前九時在土口南端出發

▲東軍第七師 東軍第七師之騎兵應於二十一日午前八時在田各庄出發 兩軍如願意將軍隊於本晚移駐按照方畧所定於土口或田各庄者除東西軍偵探外不得於訓令中指定時間以前離（土口南端田各庄北端 統監應於三月二十日晚在田村宿營兩軍專屬審判長應於頒布訓令後迅將兩軍之部署於午後九時前報告總監處

▲會操中之飛機隊 南苑飛機赴清河附同第七第十兩師會操茲將是日飛機演習情形詳誌於左 南苑飛機共分兩排每排兩架隨同第七第十兩師操演廿一廿二兩日爲東西兩軍操演之期廿一日早八鐘飛機隨同演習其情形如左 一東軍飛機一架由司令部西南往小屯之南及田村護國寺一帶偵察井至西軍之駐紮地白果樹而返當將詳細敵情報告該司令處 二西軍亦同時派飛機一架前往八里庄半壁店及小屯之東北一帶偵察探得東軍在小屯一帶無大布置當由東軍司令處速擲二炸彈及炮隊一炸彈兩返西軍得報告後即取側面攻擊向小屯之東南前進 三東軍復派飛機一架向小屯之東南偵察見西軍正向側面進行還擲炸彈二枚中西軍炮一營之前軍集合處隨即回司令處詳報一切東軍得報有所預備遂將西軍右翼擊退時已十二鐘矣 四西軍亦派飛機一架前往小屯西南擲兩東軍正隊戰栽擲以爛件鋪充缺乏翔游空中未能十分公其所欲云云及廿二日下午操已完竣所有飛機四架即於是晚結隊馳回南苑 口代井

格言

口頭禪

村言俗語每有含勸勉及警戒之義特吾人未能領悟其意耳苟能以之爲座右銘者未始非涉世之寶筏保身之箴言也記者閱世無多經驗鮮少而狂妄之譏自知難免第人各有志從違之間付諸閱者諸公自擇之可乎哈哈哈 著者識

家和萬事興 謂一家之內宜上和下睦自然事事振興
禍從口中出 謂凡百禍事皆由出言不慎所致
出手三分低 謂與人交接萬不可恃力啟爭鬥之禍
奢華勿久常 謂家有萬金亦宜克勤克儉免致家道中落
大量有大福 謂與人交際悉宜從寬毋與人爭毫末之微
病從口中入 謂吾人飲食宜有節
臨死抱佛脚 謂凡事須未雨綢繆莫至臨崖勒馬收韁遲
十條性命九條姦 謂人能戒於色自可善終
寸金難買寸光陰 謂吾人宜貧貴此雙丸若流之光陰
有錢常記無錢日 謂宜於富時積蓄勿使罄吾所欲而復覺
十年世事三翻覆 謂富人勿輕賤貧者貧人勿諂媚富者
好男勿吃分家飯 謂吾人祗須揮氣自有發達之一日
打蛇要打七寸裏 謂凡事須先胸有成竹毋逾方寸之外

諧著

擬創辦撮合公司廣告

竊聞撮注當然、婚約主之父母、禪參歡喜、紅絲繫自老人、我中國舊習相沿、由來久矣、惟是妍媸互配、白首乖離、年歲不齊、紅顏涕泣、甚稱怨成禍、視若仇讐、有情亦是無情、居同陌路、女則暗灑幽首、男則另覓香巢、穢德彰聞、貽羞世界、與其釀成惡果、幻作空花、不如自擇佳人、各尋快婿、尋歸于好、卦不占爻、本同人欲挽頹風、故爲斯舉、媒事仿于周禮、設以公司、文明驗效西歐、名爲撮合、務使大千男女、眷屬都成、不教地獄衆生、愛河永溺、倫情既覓、何用驗縮、同夢相安、競轉合璧、若以臺基相待、大概冥、況乎商會有名、井非私設、

時評

規復扒船耶　樹三

扒船者、所以緝捕水盜、而與陸軍互相策應也、前清季世、粵省西北兩江水面、恒有扒船常川駐紮、藉以保衛商船、不知其中腐敗、早爲人所目擊、徒糜國家之餉項、于捕務爲有濟乎、致水上警察嚴長蔡春恒、木引以爲鑒、反詳請規復淺底扒船二十餘艘、每船隊長兵目約共十三人、專在西江要地防守、以爲保衛治安、使水盜無能爲患、曾亦思西江港汊紛歧、水程綿長、二十餘艘扒船、詎足以資鎮壓乎、且每船僅用十三人、能與盜夥抵敵、使之不敢作惡乎、地廣船寡、兵少盜衆、其無補于捕務、于此已見一斑矣、春恒不知改良、進籌水警妙策、而拘拘以規復扒船爲請、吾鑒于清季扒船之腐敗、甚不以爲然也、

此女曾患瘋濕

幼女劉尉楳去年春季曾患瘋濕重症疼痛非常若不亟治往往成心房無力肺胞炎腿脚抽搐以及一切危險各疾矣茲劉小姐幸免以上諸患皆由其叔劉耀如君乃安徽太平府巨商也彼竭力看護其姪女用天下馳名治瘋濕骨痛之韋廉士大醫生紅色補丸調治之得獲十分全愈故深感該丸之功效據其來函如左云〇余姪女尉楳患瘋濕重症酸痛異常步履維艱腿脚不時抽痛延至十餘月之久以致廢飲失眠骨瘦如柴〇曾服中西無數藥劑毫不見功幸而試服韋廉士大醫生紅色補丸竟獲十分全愈且飲食加增精神倍爽步履復原心甚快樂〇韋廉士大醫生紅色補丸有生新血之功并有清血之力故可驅除一切瘋濕之酸痛且所造有力之新血可令胃部強健消化有力胃口增進精力倍加也凡婦女虛弱各症尤著神效凡經售西藥者均有出售或直向星架坡士庫街韋廉士醫生總藥局函購亦可 價銀每一瓶一元二角半 每六瓶七大元 星架坡銀 郵費在內

藍色牌子貼於此處

今年月份牌最爲精美

人人皆稱道此月份牌爲最美麗因係用十四種顏色所印成也若要奉送只須將姓名住址塡寫於下並以韋廉士紅色補丸包皮紙上所有兩頭藍色圖牌子二枚貼於此處寄至星架坡士庫街韋廉士醫生藥局即可奉換矣注意必須貼足兩枚方爲有效且住址亦須書明以杜失悞

藍色牌子貼於此處

姓名
住址
此處從剪綫下

英國所製之

吊山檸 荅酒

天下銷行甚暢

此標牛乳曾供大英君主五印度大皇帝飲品及曾
亦供英國海軍衙門兵部衙門印度事務大臣衙門應用

"Nestle and Anglo-Swiss Condensed Milk Company (London)
Singapore, Penang, Kuala Lumpor, Bangkok".

MILKMAID MILK.

特字通知女人標牛乳天下銷流至大

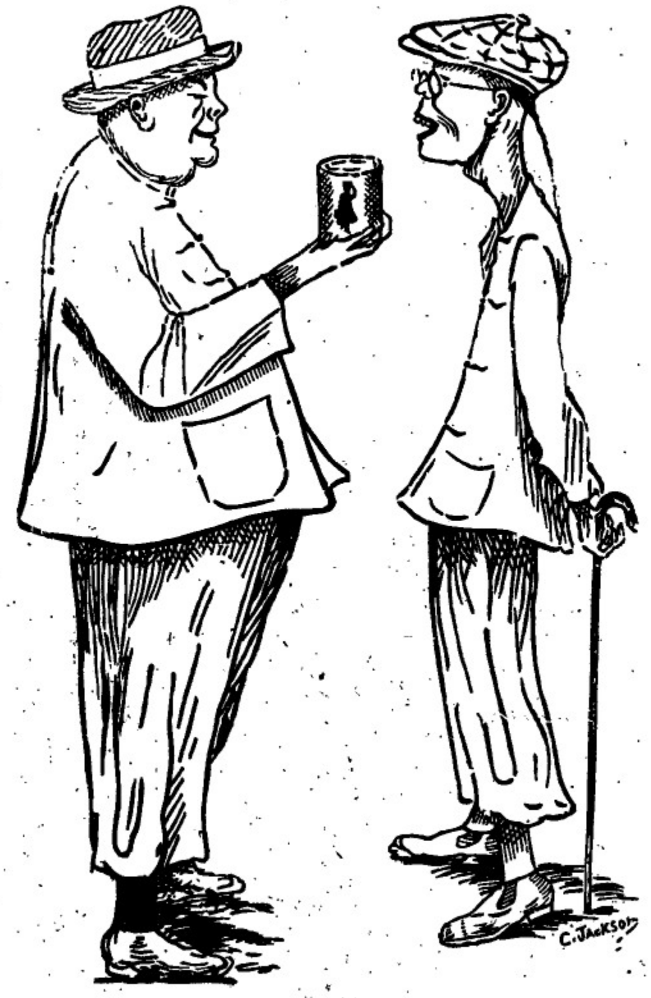

以上之圖乃是身體強壯之人向身體衰弱之人說明他得身體稍有力健
令身體強壯是蓋因爲于幼時常飲〃之女人標牛乳供于飲
料而至今仍飲此標之牛乳嘗于出外遊歷時常帶女人標之煉濟牛乳
名曰康寶之女人標牛乳因爲予知若飲此標牛乳可免患病飲水則他
病此乃最好牛之乳及其乳皮並非濕稠及惡味之牛乳而又不摻他物
倘若看官諸君 欲得強壯一如上圖所繪強壯之人而不作衰弱之人則
必常飲女人標之牛乳此標牛乳天下商場均有發售而且四州府及本
坡國家均常取此標牛乳以供醫院等處之用

英一千九百一十年七月三十一號

二

吸

"Embassy" No. 77

威靈領之烟枝

啟者特字通知本公司甚願 諸君常嘴英岩牌第七十七號威靈領之烟枝時
常吸食若 諸君能將盒內之標頭收積可能換得以下各物
廿張全圖或四十張半圖可能換包銀烟枝盒一介廿張全圖或四十張半圖可
能換包銀烟盒一介廿張全圖或四十張半圖可能換正牙鑲金烟枝嘴一枝
四十張全圖或八十張半圖可能換鍍金墨水筆一枝
五十張全圖或一百張半圖可能換白鐵時鏢一介
六十張全圖或一百二十張半圖可能換白鐵藏水鐘一介
一百張全圖或二百張半圖可能換銀烟枝盒一介一百二十張全圖或二百四
十張半圖可能換銀時鏢一介
一百六十張全圖或三百二十張半圖可能換銀手鏢一介
三百二十張全圖或六百四十張半圖可能換金手鏢一介
一千張全圖或二千張半圖可能換金烟枝盒一介
以上所列各物均能在本坡換領爲此甚願 諸君收積此標並時常嘴
吸此狀枳枝爲望此佈

英一千九百十五年三月二號

英美烟枝有限公司謹啟

The Asiatic Petroleum Co. (Straits Settlements), Ltd.

CROWN OIL LANGKAT

M.T.M.B.&L. LANGKAT 龍標

日出標

十字標

LAMPGLASS OIL LANGKAT 燈標

啟者特字通知本公司所售第一馳名上品土油 燈油
燭 蠟及第一馳名臘申油 諸君有欲採辦者請赴
下列之店號均有寄沽
新加里芝律門牌二百四十大
號振發興
吳芝律門牌三百零三號怡興
沙九勝律門牌二十三號振光
吳芝律門牌三十號恒豐盛
南努所印之圖乃係本公司商標此佈
英一千九百一十二年十二月十二號
衣沙直土油有限公司謹啟

TRADE SYLVAN MARK

花旗箭標土油

用煤油者注意

啟者敝公司親由國家運來花旗箭標
土油銷行海內外久已馳名新嘉坡一
埠向由天盛棧李嘉順代售取價公平
童叟無欺其油最合家用之特品燈火
光亮而且耐點其用度較他油省儉與
別不同並可用行機器堪稱妙品此油
與機器油無異價值較機器油尤廉諸
商倘欲購者新向禑米芝街門牌
二百一十一號天盛棧李嘉順採辦可
也此佈

大英一千九百十四年十二月十五號

美商實燈力公司謹啟

要聞

中央政海之新現象

▲曲卓新　禮制館定於本月二十五號下午二時在館開會評議閣議館對於昏禮係取折衷主義採取中西禮俗至凶禮一層仍採用三年之喪爲唯一之宗旨不過前清時代三年之喪官吏與庶人本爲同一之規定此則於所規定三年至官吏丁憂是否遵循此例須俟另訂於官制之中不規定于禮也其故因開國以來凡官吏之丁憂多則百日少則二十一日無一能循三年之古禮驟爲規定窒碍實多故館員中多有主張前項辦法者最近山東財政廳長兼中央鹽稅整理處長曲卓新氏日前呈請丁艱並自行請假兩月本來丁艱爲一事而給假與否又另爲一事今曲某一面呈請丁艱又一面自請給假思得患失之態已曾全形畢露頃之周手續調任農商恐不能保全其地位則又呈請終制自明眼人觀之曲某之巧處正其拙處也雖然彼現已作山海關之監督吾人又何譏焉

▲李暎庚　制禮之外本設有作樂之專官即李暎庚也是但李氏作樂亦有不可思議之處凡百樂章祇圖其協音律初不問其能合乎禮否也即如彼所作樂章中就位之位自訓詁言之位字即人而立之之義無所謂座也李暎庚乃於各樂之外並製定大總統升座樂章此或出於迎合之意去禮遠矣

▲張季直　禮教之衰至今已極今之政界中人寵賂滋彰穢德昭聞往時大總統整飭風紀雖有交肅政史指名糾劾之申令而積習已深莫能洗革此次張季直出京猶以北京風化窮然政界之聚賭挾妓視爲當然而對於一己之職守反漫不經意似此流連忘反貽誤政治關係匪輕轉於臨行之際具一手摺呈之總統總統因此即交各部總長嚴爲戒飭並密諭肅政注重於今後之吏治入年以來肅政方面頗爲冷靜得此有資料之好題目或可出出風頭使一缺之大賭徒與嫖界大王稍知警惕乎

▲張㨗賢　張㨗賢者前江南候補道合肥李氏之快婿也前在上海充製造局總辦光復之始民軍奪製造局張乃乘職而去近年廁居青島爲富家翁自革命以來頗受損失故欲肆其活動闔周總長以其儻有經綸已定將天津造幣總廠廳之張氏日內即呈請總統任命矣

吊

吊山標乃英國所製之白蜜酒

山

英國所製之白蜜酒

吊山標白密酒

健胃養神汁

我舉家老幼常服養神汁能病者使安弱者使強獲無上之幸福凡人以身體康健者不可不常服此汁其功效之敏捷請服之方知吾言不謬也

赤體肥童嚜

養神汁之法理功效說

經曰心藏脈盡以心爲神明之舍而神即精氣之所化成也十二經皆稟命於心故爲君十二經之氣皆感而應心十二經之精皆貢而養心故心爲生之本血之主脈之宗而神之所居也蓋神以氣存氣以精宅惟心精常滿故能分神於四體惟心氣常充故能引精於六腑故曰得神者昌失神者亡嗚夫神之關係攸重也彖川翁曰精能生氣氣能生神榮衛一身莫大於此故養生之士先寶其精精滿則氣旺氣旺則神旺神旺則身健身健則少病明揭其旨固可爲千古養神家烱戒也故養神之法有二一從心經以養其氣一從腎經以養其精奈世之人或過用心思以傷其氣或縱情房慾以傷其精精傷則並傷其氣氣傷則並傷其精精氣並傷斯神外馳而不內守因而氣散於內血隨氣行榮衛紛亂於是乎百病叢起神離故也故太上貴養神其次養形凡欲神之存乎舍也凡欲神之存乎舍而百病不作也本醫生即持此法理而製此養神汁有病則培養元神握精固氣無病則調和精氣育陰凝神洵養世之良方養身之妙品也爲將治症略列

主治

胃氣不調　嘔吐呃逆　噎膈吞酸　胃脘疼痛
老人咳嗽　痰喘氣促　呼吸不順　肺痿息貲
肝腎兩虛　耳鳴耳聾　頭昏目眩　飲食無味
思慮太過　暴怒鬱抑　七情所傷　六淫所感
吐血衄血　便血尿血　婦女經愆　前後腹痛
赤帶白淫　子宮虛冷　久不孕育　崩漏小產
小兒百病　脾胃虛弱　疳積膨脹　泄瀉無度
肌黃體瘦　飲酒過度　耗傷精液　疆經日久
塞入腦髓　戒煙斷癮　元氣未復　一切百病

價錢　大樽每二元　每打二十元　小樽每一元二角半　每打十二元半

英京保來氏監製

總代理　叻石叻大馬路衛安公司、羅氏藥房

各藥房均有寄售

甲寅年十一月初八日

花柳解毒平安水

蓋花柳之爲樂事也花柳之毒危禍也中其毒者始而淋濁繼而疳疔魚口便毒諸症鮮出治不如法或留毒未清或墜毒爲思以致花柳入骨成癩疾漏其危孰甚本醫生遍遊五洲見兩洋醫學思花柳毒者最多而醫花柳症者或泥於古方或急於求利但求爽快輒致人留毒墜毒而不顧不知毒入骨髓便人終身成癩疾者良可慨也因研究法理創製此花柳解毒平安水出而活世使染花柳者轉危爲安凡已經染花柳之毒者不論遠年近日服之立見奇功如好從事花柳之場者偷能思患預防服之自覺傳染自有此藥水出則人之怡情花柳者可永保平安也因顏其名曰花柳解毒平安水曾非河漢無此疾者請嘗試之服法每日三次每次一湯匙飯後服

價錢每樽一元　保來氏監製

各藥店均有寄售

衛安公司

石叻大馬路松柏街口

甲寅年十一月初八日

歪兼邊固本片

陽痿症皆因戕元素虧色慾過度以至精血內竭莖掛香術內孤妻孥下乏賢哲醜慽事也此藥片專治陽痿有補陰助陽壯精固本廣綿後嗣之功返老還童之力補除九醜叫三多大振乾綱幹事兼人久服能壯陽固本益壽延年屢驗屢孫享盡人間豔福祥呈麟趾廣生天下英才　請君欲廣綿賢嗣請嘗試之確信余言之不謬也

每枝壹員伍角

每打拾伍員

大坡批發價甚相宜

分售處

屈臣氏藥房啓

牛車水羅氏藥房
牛車水倫敦藥房
小坡華興藥房
小坡廣同安
小坡保寧堂
庇能華安公司
砂朥越利濟公司
吉隆坡盧同濟
甬和華安藥房
蘇坡時利和
馬六甲保安藥局

福至大藥行

固本補腎汁

此汁能壯(腎)培元能強(腎)固本能補先天後(天)之不足能使左腰右(腎)之靈活能復已散之元陽能生欲絕之眞陰有病者能使之無病無子者能使之有子(能使)水火(能)相濟而(挽)色慾之傷殘(能使)胃口增加而振老(少)之痿敗誠功參造化普救衆生之妙藥也

主治

一治腎虛氣弱陽痿精流凡腎內必有氣此汁能使口氣盛能使口乳壯而運動靈能使口靈完而精液足能使口門堅固無夢洩遺洩之患能使口孟豐滿有多男強種之占

一治口枯血少陽事不興凡口內必有血此○能使口內血源壯旺血液清潔豁至血源壯旺則所生多是男兒且身體必魁梧雄健全血液清潔則所生男兒必聰明秀雅此研究家著爲一定之理也今此○兼具兩能誠爲最妙之至寶也

一治頭暈目眩偏正頭風或時見天烏地黑或時見滿天星斗一服此○各病盡除

一治腰骨疼痛坐臥不安夜睡轉側時覺板強久坐起立腰即痠痛及一切腰腎之病

一治神魂不安心神驚悸眼目昏花迎風流淚齒牙痠軟咀嚼無力口歪限邪耳聾閉塞耳鳴耳響等症

一治婦女子宮寒冷久無子嗣經期不定赤白帶下經前腹痛經後腹痛等症

一治老人夜尿元氣漸衰腎水久虧腎火漸微等症 口代腎 ○代汁

腎元虧損 腎部勞傷 腎虛氣喘 腎冷精流
腎虧腿軟 腎弱腰痠 腎傷陽痿 腎敗神衰
腎寒液薄 腎燥精干 腎枯無子 腎壞形癯
腎傷本竭 腎脹白淫 腎家各病 悉爲主治

價目 每瓶銀壹元伍毫 每打銀壹拾伍元

經理處
星架坡大馬路會豐商店
庇能牛新街中法藥房 叭哇小南門三昌公司
塨羅北塞街會豐商店 泗水陳地街會豐商店
太平會豐商店 安順漢昌藥房
吉隆利華商店 小坡會豐商店
各埠大藥房洋廣貨鋪均有代售

乙卯年正月十一日

會豐商店

鸚鵡註冊商標

育亨賓固本片

此藥片如有欺言無育亨賓質願補港銀一千大元正

夫陽痿腎虧軟弱之症皆由眞元耗傷此乃男子之通病也因受病者不得良方懸壺者又無妙藥所以陳陳相因除燥烈之品均無秘訣實害世誤人誠非淺鮮蓋男女婚姻伊始身體強壯陰陽和洽琴瑟調和此老少種子之所由來也

◉若先天不足後天虧損或以勞事過勞負精耗竭以至神昏眼倦腰痠腿軟舉步艱辛患斯症者以爲醫藥效罔搔首問天今有鸚鵡牌子正育亨賓固本片服之最爲靈驗此藥片用育亨賓樹皮製煉成精其育亨賓性質人所共知再合以貴重藥品化學泡製性極和平且無燥熱霸烈之弊有返老還童之功

與別家所售無育亨賓質者不同如君不信請一試之

此片專治陽痿腎虧將廢及一切虛弱等症最爲靈驗服之能長精神延年廣嗣無論皓首老人青年弱體連服三天定必元陽充足活潑生機操券可得無論何種補品均未有此藥之功效實益壽之靈丹萬家之寶從語云對天地之化育易曰精固足以幹事惟此育亨賓爲謂予不信請嘗試之經驗者所贈保證書多不勝載謹以遠來人乃能道其詳

◉服法每日兩次每次服二片飯後用茶送下連服三天定見奇效從此根本堅固自能任意歡樂可保一生強健

注意 近有亂玉之砆砆私心射利以亂僞眞凡欲購正育亨賓固本片者請認明瓶外有鸚鵡商標方是眞貨如無便假冒賜顧諸君留意辨明不至再受奸商欺害也

每筒一元五角 每打十伍元 批發特別相宜

石叻 庇能 會豐商店

南洋總代理 石叻 庇能 怡保

分售處
泗水埠三昌公司 暹羅埠中法藥房 安順埠漢昌藥房
吧城埠三昌公司 吉隆坡利華商店 坤甸埠南安棧

總發行香港永樂街肆拾壹號瑞昌西藥行啓

甲寅年八月十七日

楊耀宗

香港大馬路 老手醫生 專科花柳 第一家 中外

花柳須知

花柳之毒傳染無窮市上丸藥雖多有名無實有等急於取巧妄用濕堅斷種其藥延累終身不知凡幾誠爲可嘆也本堂專心研究中西妙藥附醫多年精益求精仔心監製治花柳各症丸藥實事求是試驗百發百中其藥不論花柳輕重各毒新舊等症請試之方知不謬本堂丸藥畢內循明醫法內外有方不致堅毒之慮 此啟

楊耀宗披露

中外第一 八寶速愈 花柳毒入筋骨 包愈 鮮毒立止 扶元正氣 萬應 宿娼除毒 修整爛肉 拔毒生肌 胆射洗搽 天下第一

攫毒丸 本堂花柳攫毒丸環球第一家良藥疳疔芒菓初發一樽包愈橫痃骨痛痔堅毒結毒新舊毒殘危重症痛腫腐爛遠年近日大小各毒藥到毒解萬醫萬愈藥性正氣並無堅毒之弊每樽價銀二元

骨痛水 此水扶元攫毒專治花柳遠年近日毒入筋骨疼痛寸步難移遍身上中下各部見痛或腫餘毒未盡潤時常復發結堅毒爛新舊等症一樽包愈百發百中改壯良藥藥性正氣每樽定價二員半

白濁丸 此丸中外馳名專醫花柳受毒黃白濁症痾尿見痛龜頭紅腫內裹損傷尿道受毒酒濕熱毒淋精五淋等症輕症一樽包愈重症兩樽收功百試百中止濁解毒妙藥包保無變症之患也每樽定價銀六角

化毒膠 本堂萬應化毒藥膠扶元解毒入口甘和開胃男婦強弱可服專治花柳疳疔淋濁杧菓便毒遠年近日毒入筋骨酒濕胎毒皮膚疥癩內托正氣解毒良藥幷無吐瀉傷身堅毒之弊每盒定價銀一元五角

不憂丸 此丸體解花柳外科各毒各症初發或可疑變症之患藥到立効治淋濁痾尿痛大便結內外痔症諸般各毒宿娼妓毒預早服此丸可保無傳毒之患每樽定價銀壹員陸角

珠珀膏 此膏中外第一家治攤疽瘡科花柳疳疔杧菓爛脚爛肉湯火損傷諸般大小各症藥止痛生肌嚟鹹萬應膏藥有此膏無爛肉也大樽價銀七角小樽三角半

埋口散 此散中西妙藥監製治遠年近日腐爛久不埋口等症不論花柳各症外科各毒攤疽杧菓奇雖症去腐拔毒生肌埋口立刻見功大樽庄價一元小樽五角

除毒水 此藥水治花柳外科萬應除毒妙藥中西醫料化製治攤疽瘡癬疥杧菓疥癩癩瘡胎毒爛頭爛耳諸般雜症疳疔能洗能搽治症便宜每樽二角

癬藥 本堂癬藥癬水天下第一家良藥不論牛皮對門金錢紅雲陰陽諸般惡癬遠年近日等癬立刻見功百發百中妙藥逢癬必好請爲試之每樽弍角

固精丸

男科長壽要藥

固精丸本堂不惜工本貴重上藥監製此丸久嘗十商讚善固本良藥專補助腎強固主藥

生血添精 壯陽力久 戰不虛種 子保體火 旺水生治 遺洩久濁 夜尿多痾 每樽壹員 每打拾員

石叻大馬路 會豐商店
庇能 埧羅 中法藥房
泗水 吧城 三昌公司
總代理

福建

巡按使蒞廈之預聞　△政界消息云許巡按使已定於後月間出巡各屬攷察吏治民隱聞應四月初十日可以蒞廈而汪道尹則於近日將往與泉永一帶巡察大約回署時當在四月初間也

泉州消息

△國語專修之教授　泉屬之人類操土音於國語一道甚為缺點日來閩報社及商業學校內均附設國語專修科目目下已貼招生廣告不論年齡學費二員以四個月畢業現在風氣已開國語尤為必需之要件想報名者必多唯未審能收良好之効果否

△漁埔以罰款了案　南門外漁埔鄉陳鼎一案聞經已定議罰八千元充公劉知事業已准其了案此八千元聞係撥充修理衙署津貼教育會經費及賠償勇丁等費項下開銷惟陳鼎雖然了結而日前被營勇搶去八千餘元又八千元合其餘各項開銷約在二萬左右亦可謂無妄之災云

△飭塡公正殷富士紳表　日昨金門知事接到巡按使通飭云本使前發二十八間通飭各縣知事條荅均已陸續詳覆到署其時該縣尚未成立故該項條荅尚付闕如惟內有該縣公正士紳幾何人與該縣家道殷富者幾何人兩間亟須考查茲特製定各縣公正殷富士紳一覽表式飭仰該縣知事遵照限文到日即便査明該縣公正殷富士紳幾何人分別塡注姓名住址年歲職業屬正紳者亦須注明其財產幾何屬富紳者亦須註明其為人若何據實加出考語飛速詳覆切切此飭

△賭案判決之輿論　金門縣署收取賭規滋鬧一事已紀前報聞該知事對於該法警之侮辱梟教員未有何種辦法惟傳該設賭之犯到案左知事斷以犯賭犯之罪應定六十日監禁折罰六十元開釋此案於十八號開庭判決一時觀審之人頗多人言鼎沸謂先則照繳規費准予開賭後以不遵加規費乃罪以犯禁何能折服謀賭徒或又謂准予開賭並未給有牌照猶他犯禁以該警搶得賭具可據故左知事援以定罪聞者莫不以官有兩口亦很不錯雖然其如輿論何

興化時事

△增授國語之飭文　小學校增授國語一事已由教育部咨行日昨莆田縣已接到巡按使飭知云為飭知事准教育部咨開准咨陳開據福建省教育行政會議議長姜可欽詳稱除原文有案不錄外後開閩省方言複雜大為文化交通之阻礙前由本巡按使酌定中等以上學校自民國三年八月學年開始凡新招學級均酌加教授國語鐘點列為主要科目其餘各科亦漸以國語教授各辦法業經咨陳核准在案據詳前情以小學校為中等以上學生所從出亦應注重國語以植其基所議各辦法亦屬切實可行除批准並通飭遵行外相應咨陳查核備案並希見復等因到部查國語統一時教育之普及至有關係閩省語言隔閡實足阻進文化該會議擬請自小學校增授國語以植讀音統一之始基極有見地所擬推行程序亦稱妥協應即准予備案相應咨復即希查照飭遵等因合行飭仰該校長遵照并飭該校校員遵照云云莆田縣已為轉飭各校矣

△陳知事禁烟案　仙遊縣知事陳嘉言對於禁烟一事甚為認眞日昨將所辦烟案業詳巡按使云詳為搜獲烟案物件業經焚燬列表詳查事竊知事自上年六月十日到任起至本年一月底止所有破獲私運私存私售私吸各烟案沒收之烟土烟膏烟灰烟具等件業已彙集多數經知事一面先行示期擇地銷燬一面於本年二月三日親督各機關各團體人等導以軍隊鼓樂押送至縣城西關社稷壇入煙裯密處所當衆悉數焚燬訖并將禁令如何森嚴現在善後如何辦法編就演詞印刷多數就地遍行散布復由知事詳晰講解登台演說察看在塲觀聽之人頗多感覺除仍督飭禁煙善後處置時認眞查禁外合分別列表具文詳報云

永春鱗爪　△擊敗僞匪之近聞德化蘇億之亂續買德可令布置機宜然匪勢尚未稍戢去月二十壹日游擊隊運長劉漢臣奉令開抵上湧越早四點即有二百餘匪分三路來襲劉運長聞警亦揮軍分頭迎擊自晨至午匪始敗潰是日戰共劇烈兩方相距僅數武計斃匪十餘名傷匪二十餘名擒匪一名奪獲毛瑟槍十三桿槍各一桿軍士亦陣亡一名云

廣東

王國琛條陳粵省理財法　△巡按使署文案處會辦王國琛日前請假晉京曾條陳於財政部略以前在廣東審計分處任內默察全省收支相抵不敷甚鉅粵省厘金田賦為入欵大宗苟能設法整頓當不致仍前枯竭計其條陳有五（一）整頓厘金（二）清丈沙田（三）加增菸酒雜稅（四）換領按押牌費（五）添設牙稅以上五端如能各訂有辦法且能經理得人每年可增收千餘萬或不致籌及賭餉云云昨財政部已將此條陳咨行回粵請李使體察情形切實整頓矣

核定省城視學簡則　△巡按使以各道區已委派視學專員而省城及河南等處學校私塾林立查察督促不可無人特將省城劃為二區遴委盧頌芬包光照二員為視學專員並訂定省城視學簡則（一）暫設省城視學二員其查視之區域（甲）第一區老城及東門河南等處（乙）第二區西關及新城（二）視察之時期本年自三月起至七月止以後或上半年派往欽廉視學而下半年在省城視學每年更易辦法循環進行（三）省城視學之經費即將欽廉道區及省視學之經費挪支每員月薪六十元公費十元（四）查視報告即照省視學章程施行細則第五章辦理惟晉通報告則改為每一星期一次（五）每月於最後星期日開省城學務研究會一次由教育科約同省城視學召集省城各學校私塾人員在署教育司署開會將查視各校塾優點劣點當場宣佈（六）前項研究會經費即廿欽廉道區及省視學經費每月核定百五十元項下除月支視學二員薪費一百四十元外所餘之一十元爲支（七）前條所需經費者仰由省城視學支辦（八）本簡則如有未盡事宜隨時增改

番攤之逐鹿塲　△掇政界消息稟承全省番攤之賭規計有三起一認餉八百萬一認八百一十萬惟前清南海頭役張某已加至八百六十萬元可望邀准承辦云

是否挾嫌揑控　△粵海道據嚴渠發等稟稱匪黨運勸縣屬歷控各節批云稟粘均悉據控指李友三李祥李標等三名如果係該封該民村內正匪該縣柳前知事及本任黃知事何肯先後爲之寬釋察閱來詞體有挾嫌情事率請提案應不准行惟當日匪黨被劫至二百餘家殊屬猖獗應仍飭雲浮縣黃知事加緊會營勤督嚴緝本案逸匪務期悉獲訊明究辦以除民害而靖地方仰即遵照

承股聲明　○啓者小坡纖巴殺口門牌三拾二號新發典索路油路生理原係林清圓黃德成蕭龍樑三人合創今因蕭龍樑身故其母周氏愿將應得股份抽出歸與林清圓黃德成承受即當公親面前秉公核算領回清楚日後新發典生理盈虧乃是承股人之事與蕭龍樑母無涉至新發典所有與坡中交易等事應歸林清圓黃德成抵理特此聲明免滋後論

乙卯年三月初三日　承股人　林清圓　黃德成　仝啟

輪船招租

啓者本公司常有機器中紅船招租堪載二三千担　儲君如有合意欲承租者請移玉到時時街門牌五十九號本局內相商得便

英一千九百一十五年三月廿四號　聯合火船有限公司謹啟

吊山標白蜜酒乃係

英國

出產物

英一千九百一十五年四月二十號　牙直利有限公司謹啓

吊山標白蜜酒係

英　國

出產物

興建星洲普陀寺小啓

蓋聞鷲山說法命衛留祇園之蹤鹿苑談經阿育建浮圖之勝非莊嚴夫佛土奚引導乎衆生梵剎之振興誠有裨於世道也溯夫南海普陀山　觀世音佛祖護國祐民靈感素著梓邦士女載道馨香光緒戊申十月恭請　法駕來洋慈雲南届我僑胞實被無窮之福前擬於丹戎巴葛金山廟左覓地段建築普陀寺供奉金身緣以費鉄乏事遂中止前因南渡觀斯盛舉志切重興爰解鉢資先爲提倡並由唐採辦杉木到叻仍就前地不日諏吉興工但此舉並無派部出外勸募倘坡中善信誠心緣題請到丹戎巴葛金山廟登記芳名不勝歡迎藉此登報聲明爲希樂助而杜冒借此啟

民國四年乙卯二月廿五日　衲轉道和南　叩

厦門竹仔街詒厥齋藥酒

天下馳名　須防假冒

藥佳酒不佳不足稱藥酒酒佳藥不佳亦不足稱藥酒藥佳矣酒佳矣而其方不佳則仍不足稱藥酒必斯三者並皆佳妙斯可養身而治病不然雖滿紙浮言自稱秘方自稱仙酒見者今日買而明日棄即欲相顧誰其受之本齋以佳方製佳藥以佳藥浸佳酒其色佳其味佳其性更佳能補氣血不足專治濕傷各病發無不中名日參茸固本藥酒遠近馳名歷年已久至　光緒二十六年二十七年蒙　廈防分府李　與泉永道延汀漳龍道榮先後試驗本齋藥酒果能養身治病乃爲出示嚴禁假冒諸　儲君鑒顧細心飲試方知予言之不謬也

治症

一治男子陽衰　冷精　一治婦人陰冷　帶症　一總治男婦吐水　冷痰　冷胃　軟脚病　脚風痛　筋骨酸痛　腰背酸軟　手足麻硬　遍身水腫　小便太多　久年積傷　虛寒等症　以上腫痛之症飲此酒後再用葱薑搗碎搵此酒推擦痛之處其效更捷　一無病之人常飲此酒能便氣血益壯精神倍足雖日在水中亦無脚腫之病　已

乙卯年正月廿七日　廈門詒厥齋主人吳瑞麟白

敬頌良醫

鄙人自客歲携眷星洲欲謀生業未就不期三小厥忽染脾氣之症步履甚難醫藥罔效自思無法可治衆友人再三搭舉現有大坡吉靈街寶遠堂藥房內蕭麗生先生素精岐黃冀當世之良醫何不請爲診視鄙人初以爲偶談耳無如愛子情深急請治遂請先生視病據云此乃小病耳何煩愴急初下一劑其病減半再服兩劑果然脫體實乃藥到回春不亞華佗再世級和復生鄙人無以爲酬故登報章傳同病者知所問津焉

民國四年乙卯元月初十日

寄寓小坡路班讓聯條號內洪叙堅謹啟　叩

嗎根代望郎有利銀行告白

敬將本銀行創設有年茲將本行情形詳開如左　本行批准共備本銀一百五十萬磅　實定本銀一百一十二萬五千磅　已收本銀五十六萬二千五百磅　存餘積欵共有五十萬磅　本銀行總寫字樓在倫敦　凡諸仕商寄本銀行之欵其一年爲期者以四巴仙息算　六個月限期者以三巴仙半算　三個月限期者以三巴仙算來往短期欵則以二巴仙按日計算凡屬銀行應爲之生理本銀行均可承造　諸君光顧請移　玉趾臨面商便安

大英一千九百零九年亦不里耳十六號　啓

嗎根代有利銀行駐叻總理人兒卜士嗎謹啟

●理科 超等二名 胡文耀 虞錫晉 乙等二名 李明澈 劉熊
●醫科 中等二名 韓鈴 堂金子直 乙等一名 嚴學纁 丙等一名 范紹洛
●農科 超等二名 錢蓬時 朱炳文 中等七名 王澄 潘萬勛 忠 鄧鎮瀛 周秉焜 陸寶淦 朱獻 周陳耀西（以上二名分數同） 乙等六名 于璵 劉家瑤 羅由門（以上二名分數同） 林丙炎 瞿祖龍 張習選 丙等二名 賈勳 蔣兆鈺 （未完）

中國火柴之調査 ●上海函云火柴一項爲家常日用必需之物素賴舶來品之供給而華人自造者其原料仍不免取之外來一年之中全國漏卮實非少數邇來國民提倡國貨頗有人研究用土貨製造之法今先將華人自製紅黑火柴之牌價及批發處調査如下

牌名	種類	箱價	廠地	批發處
榮昌	紅頭	廿八兩	浦東	本埠泗涇路協興公司
熒昌	紅頭	三十兩	又	又
光華	紅黑頭	三十一元二角	杭州	後馬路選青里光華公司
正大	紅頭	未詳	甯波	未詳
大昌	黑頭	未詳	湖南	未詳

本坡

石龍門開辦學校之先聲 ◉頃接石龍門來函云該埠沙勝越之巨埠居民不下二千餘自年前設立報社後僑民智識大進近聞該埠僑長劉能光社長羅立如曾同溫觀祖余材梁蓬科羅松年陳志漢何勳ㄦ陳紫運朱運致林心存譚池趙余勝章余緯開等日前在閱書報社邀集同人擬設一中華學校函請啟文學校校長林世宗君先爲規劃一切閱俟六七月即行開辦云如諸君者誠所謂熱心興學矣

保赤靈丹 ◉小兒之病多由食積既有食積則百病叢生使醫治不得其法鮮有不夭殤者古人有言寧治十男子莫治一婦人寧治十婦人莫治一小兒蓋治小兒較難於治婦人也本坡衛安公司有岐和堂惠普氏秘製特品五積肥兒散發售此散乃岐和堂家傳秘方屢試屢驗向者以此方分贈親友治愈之症甚夥遠近馳名求者日衆該堂故特製而應世其遺福於世之幼童詢非淺鮮矣吾友蘇君藻馨向在啟新公司製造鉛字家居於豆腐街新恒盛洗衣店樓上君有二子其長者年方三歲因病疳積不思飲食以致皮黃骨瘦屢醫不甚見效後往衞安公司購此散一罇給與服之果爾健脾開胃飲食日進迄今則精神充足身體壯健皆受此散之賜也余以此散有斯奇效爰誌之以告世之患病小兒使皆知衞安公司有此靈丹不可不急爲購服者

高等軍事裁判所大審謀叛重案情形誌略 ◉昨日本坡臬署特開高等軍事法庭所訊之人係印度著名巨商加心伊士發梳承審者係以爭將勿鑾士勇爲專審員都司華生守備武麟守備蘇守備夫巴四人爲會審員此案係以陸軍名義主控所控之件計共十有一宗其第一至第九宗係犯謀叛之罪第十宗乃以消息通敵之罪其第十一宗則釀成亂以危社稷而抗英皇也是日會訊之時原告狀師爲議政局員幾脩下里士（直呂尼卑堂狀師館）議政局員純埃加咨 奴呂中爹敬梳狀師館 二人被告狀師則爲干慈勿剌 供堂嵐儿列希狀師館 奴（谷因奴狀師館）三人是早九點鐘後觀審之人即紛集於臬署各籍人等莫不有之堂內堂外以至署前竟覺人海人山稍後至者即竟無門可入是足知此案之駭動人心矣俄而鐘鳴十點被告解到案前立於犯人之位并以兵軍在傍監守時見被告行年已老鬚髮俱斑身穿孟買裝之長衣外罩川綢背心一領迨案內諸人齊集後專審員發問今國家派余等承審此案被告否有反對之意干狀師乃代被告答稱并無反對於是專審員遂將主控之十一條宣讀讀畢問被告否肯認罪干狀師乃代被告答曰否於是原告狀師下里士乃起將軍律先行宣讀并將被告所犯各欵詳宣內有最要之件則因被告當時曾寄一函前往仲光與其子收接函內更夾一信乃請該處之土耳其領事轉交者蓋被告當時猶以爲土領事尚在仲地即交仲地土耳其入與國家有所干係者代接轉致土國實淡模政府收接各語函內之意則欲請土國遣派戰艦米叻以接納四州府之守兵并將此兵載往他處俾與英兵交戰各情似此行爲顯係私通外人以攻英皇屬土函中又謂四州府之守兵現已預備一切欲謀反抗云云嗣此信被仲光之檢查信件人員所得故特將其舉發轉寄本坡政府因以捕之也此外并有函件甚多均可証明被告之罪所有函信大半係寄仲光交其子收接者各函之正張係言生理事件惟中有夾單則詳言其若何運動之法并有覺畢斯破宇模凡此皆被告獲罪之重要原由也惟此案極重訊供及辯駁甚繁恐非一二日間所能畢訊者茲先登其大槪餘俟若何訊結再行登報

調停了結 ◉潮人陳其貞在勿基門牌九十八號開設振慶號米店本月十五號有工人五名因支過工資潛逃於外舖蓋亦不敢携去陳即據情赴新巴虱捕房報聞於案請爲緝拿究辦詎工人等於十七號下午四點四十五分鐘返陳店內欲携回舖蓋陳一見大怒向工人等竟將店內之物揭毀約值銀一元八角嗣由三巡差長聞耗即率巡差馳至拘獲三人逮案業經由府過堂展期今日再訊茲悉此案業由某商調停了結請官將案消銷云

拘獲無賴 ◉粵婦郭五與同籍婦陳三同在馬哈也亞兒巷各顯下等妓院一間據稱本月二號有大舦工役閩人魏邏料黨多人手執碎石擲入彼二人之妓院內并牽人入院肆擾搗毀什物經郭陳二婦將情投報護衛司請爲究辦護衛司比角君即飭四百一十六號暗差四園偵緝嗣在賭間口將魏拘獲逮案昨午由府提訊着保五十元展廿九號再鞫

無牌不准爲娼 ◉前晚十點餘鐘護衛司比角君率差至某街之下乘煙花拘獲無牌爲娼之閩婦林嬌逮控於案昨日下午三堂過堂着保二百元展二十七號乃訊

賭案兩則 ◉昨日上午十一點鐘闢總巡捕官施利君率差多名前往禤南街門牌三十六號拘獲聚賭花會之粵人五名內有潮童一名席面銀十餘元併送於案今午二堂待訊○昨晚央總差比哲君率差多名前往紐馬吉律門牌一百二十六號拘獲聚賭之閩人十九名逮案今午府訊判首名罰銀十五元餘每罰銀三元

項案兩誌 ◉昨晚七點鐘加龍律有閩人三四十名不知因何起釁以致門毆嗣有巡差聞聲馳至衆始鬨散◉本日正堂官提訊潔淨局總差控告本坡不潔之舖戶共三十六起判罰鍰自三元半至五元半不等

承頂聲明 ○啟者牙籠律門牌一百六十一號源德隆號原係江文傳開創酒店及什貨生理今因意欲別圖愿將源德隆號酒牌生理及家器店底什物一齊頂與福成隆林德隆記承受經中人兩相言明秉公核算清楚倘前源德隆江文傳有與坡中諸寶號來往賬項以及揭借等事祈向源德隆江文傳經手是問至本日登報日起限一禮拜內止來與源德隆江文傳理會清楚若屆期不來係是自悞與承頂人福成隆林德隆記無干日後福成隆生理盈虧係福成隆林德隆記遺化與源德隆江文傳無涉先此聲明以免後論此啟
中華民國四年陰曆乙卯三月初十日
英一千九百十五年亦不里月廿三號
承頂人 福成隆 林德隆記 告白 十

啟者茲照一千八百八十八年報窮律章於一千九百一十五年第十九起報窮之案佈告被控報窮人陳廷潘知悉茲據債主威也那勝維那馬那威也那維那巴羅智在臬憲安梳案前稟控又據怡那莫下末沙禮於一千九百一十五年亦不里月十四號稟呈臬案并據入稟債主之狀師稟請茲奉臬憲之命將該報窮稟詞及此諭帖交與陳廷潘收接係以一紙交到新嘉坡希賃得力門牌五十八號寄一紙被告之住宅內又以一紙在本坡臬署前之通告牌上黏貼更以一紙交新嘉坡叻報華字新聞紙內譯登至於該稟所言各件已奉臬憲堂諭定於一千九百一十五年亦不里月三十號禮拜五日在於本坡臬堂審訊特此通知
英一千九百一十五年四月廿二號 新嘉坡臬署經歷司吳得力通告 卅

添股及加染各欵烏布發售廣告

啟者本坐嘉坡五代天宮街門牌三十八號志遠號染莊布賂出水生理原本年二月間乃歸有祥記承頂經營今再招聯獻梁記前來添股兼司理本號內外事務兩歸有祥理商務財印兼押號敝凡有與諸 寶號貨項交易等情宜認蓋印押號爲憑本號自前所染各欵烏布及到嶼庄烏布甚然馳名今再加工督染堪稱異料倘欲令染合各坡庄欵亦能照辦諸君光顧請新駕臨相商無不歡迎貨價公平大小無欺特此佈告
乙卯年三月初八日 志遠號啟 十

招徠廣告 ○啟者敝號在牙籠橋頭開設有油較一所專做喃春茶樹子油生理貨眞價實倘蒙 諸商僉光顧請移玉至豆腐街口昔長春戲園對面門牌六十四號信利號或至豆腐街內成安酒舖面商均可如各商號有辦到樹子貨件不論多少敝號亦要採買特此佈聞
乙卯年三月初八日 代理號行人 信利號 成安號 仝啟 卅

承頂聲明

特字通知本店元盛號二廳煙牌生理係是余長意自己經創今因志圖別業願將元盛煙牌店底傢俱與瑞盛號頭如川承頂任他承遂經營振作不干舊店底人之事倘如元盛號余長意有與街前來往揭借數項限此七天內將來理會倘如過期不來係是自悞不干承頂人之事如欲理會可到皇家山腳龍頭井對面門牌拾號三樓通知便妥此佈
民國四年乙卯三月初六日 新承頂人瑞盛號頭如川告白 卅

有收買假裝宜香茶者請看

啟者本號業宜香烏龍茶歷已多年經在英政府存案以防假冒籠影皆知近有袁潤生即袁永記胆敢糾同陳秀峯邱壽山在于皇家山腳門牌五十二號寮二之二樓假作敝號之宜香茶圖獲奇利經於去月十六日爲敝偵悉報案拘獲登時獲得假茶僞印等物証據顯然本月初四日由英官堂訊袁等自知罪無可逭直認不諱因判定袁潤生監禁兩閱月僞茶充公其陳秀峯邱壽山兩人各處罰鍰五十元袁等從前作假僞茶放出街前甚多諸寶號如有與買受在手內者按此一禮拜內將僞茶交到敝行敝當備原價坐受倘諸寶號欲貯圖瀛利不肯獻出一經敝行査悉定行報案追究決不容情先此聲明免滋後論
民國四年乙卯三月初六日 叻坡山仔頂陳生利告白 乙

退股聲明 ○啟者勿基律成安號糶米郊生理原係陳科額合股開創今因志欲別圖願將自己股份抽出經請公親李誦詩翁秉公核算清楚已于甲寅年臘月三十日截止將本利銀領回消訖嗣後成安號生理盈虧與余陳科額無涉特此聲明免滋後論
乙卯年三月初三日 退股人陳科額謹啟 卅

承頂聲明 ○啟者源順街門牌十八號嘉和昌記皮鞋店原係許戊昌許運秀合股開設現因志圖別業願將嘉和昌記生意店底傢私貨物一概頂與許嘉和順記許昌生承受準于舊歷三月初十日交易倘日前嘉和昌記有與各號來往賬目以及担保揭借等情自登報之日起限一禮拜內前來向許戊昌理會清楚如過期乃係自悞與承頂人無涉先此聲明以免後論
乙卯年三月初四日 承頂人許嘉和順記啟 卅

收盤聲明

啟者凡本公司未清還之債主請將人名住址及帳目欵數繕據詳細錄明送至吉寧亞逸街門牌二十七號交與本公司收盤人核對爲荷 倘該債主在一千九百十五年五月八日或以前尤未將其欵條憑據送來者則以後所來確賃亦不得享受本公司分還之權利先此通知幸勿自誤此啟
大英一千九百一十五年四月八號 廣福輪船有限公司 收盤人 顏經文 顏文濱 仝啟 十

果然良醫

余客臘病務羅送敘延請數醫均不見效已瀕于危幸友人爲薦胡幼汀先生來診治不數劑而告痊同寓有兩小兒一患眼疾一患咳嗽得 先生一劑竟瘳誠不愧爲同濟醫院考取之名醫也聞 先生醫道精良已歷三世在唐地方官屢旌匾其家前年遊仲以兒婦科著名于堯由勞彬九關近因在叻求診日衆特寓在王家山腳三吊橋新吧虱對面港墘德安米郊亟登報稱揚免致延誤者歎其求之不得焉
乙卯年二月初七日 老吧虱口益泰安內劉朝棟敬領 十

山 吊 標

此蜜酒係英國製造者其本金酒樽工作等皆係英國所出也

牙直利有限公司謹啟